Hôtel Vanille

Chasse à l'ombre

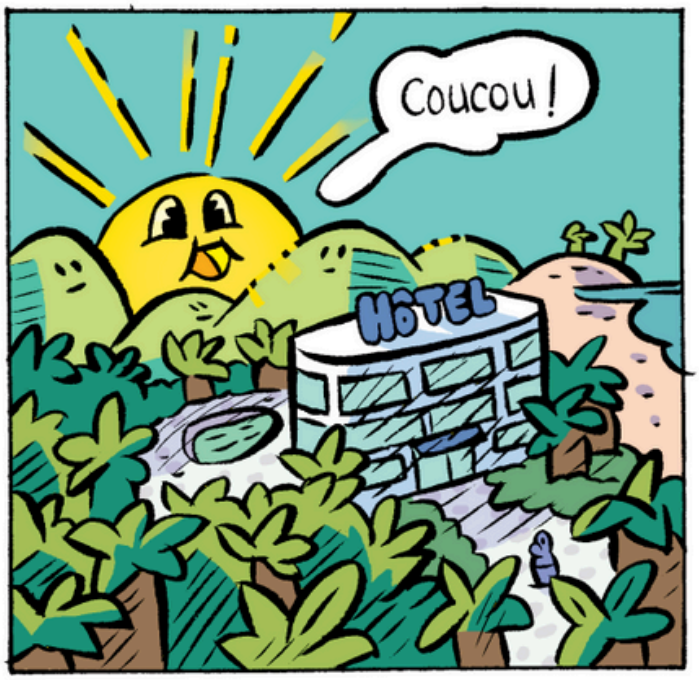

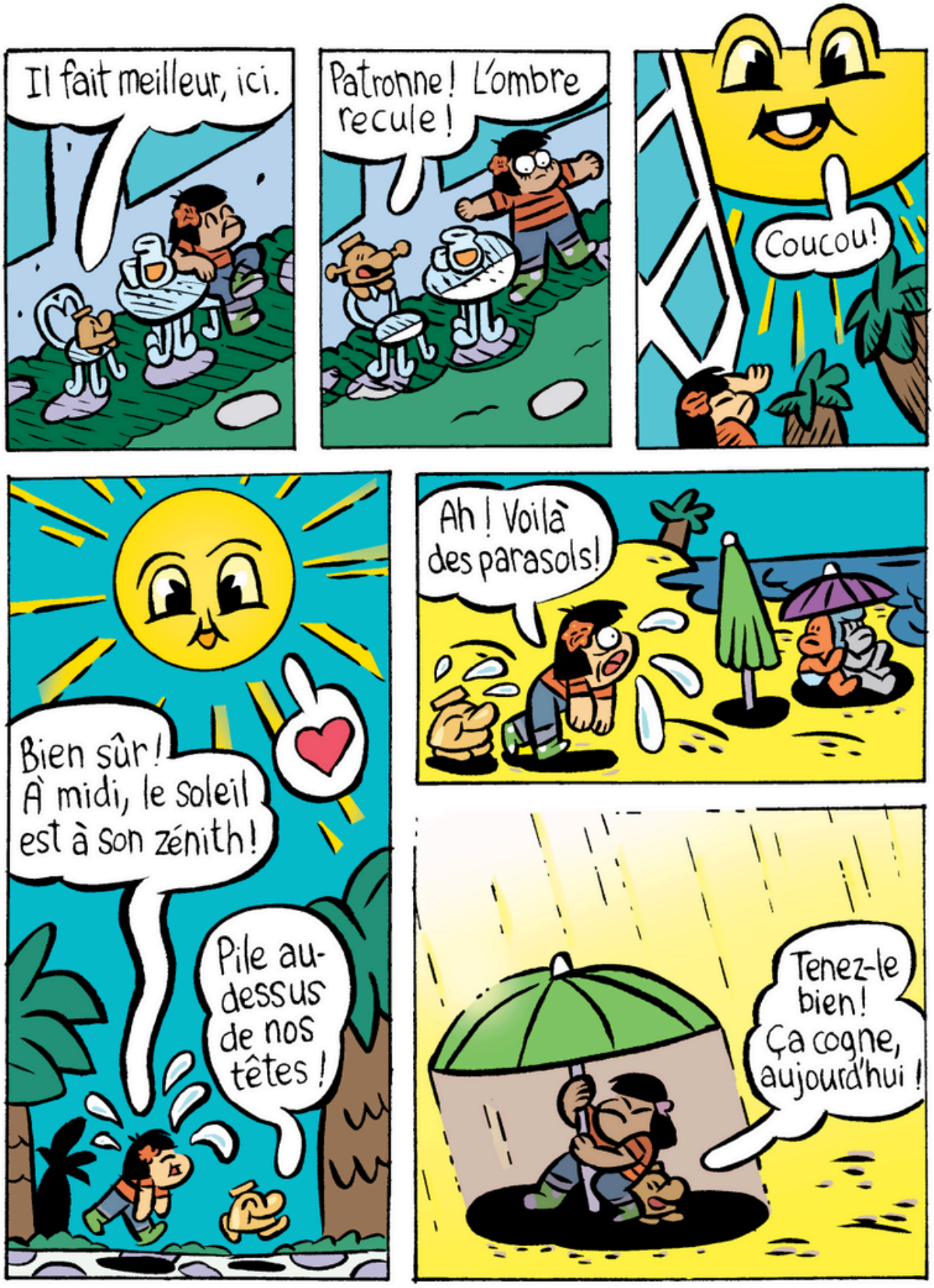
Il fait meilleur, ici.
Patronne ! L'ombre recule !
Coucou !
Bien sûr ! À midi, le soleil est à son zénith !
Pile au-dessus de nos têtes !
Ah ! Voilà des parasols !
Tenez-le bien ! Ça cogne, aujourd'hui !

Patronne ! L'ombre du parasol s'enfuit !
c'est la fin de journée, le soleil descend sur l'horizon !
Et le voilà parti !
Au revoir !
Ah ! Enfin un peu d'ombre !
Coucou !
Déjà de retour ?
HÔTEL
Mais non ! C'est la lune qui se lève à son tour !
Eh bien moi, je vais me coucher !
Chrisostome